



イベントスペース ガイドブック

東京ミッドタウンマネジメント
メディアセールス事務局

お問合せ：03-3475-3241 平日10時～18時

[イベントスペース] (オープン) お申込みから実施まで

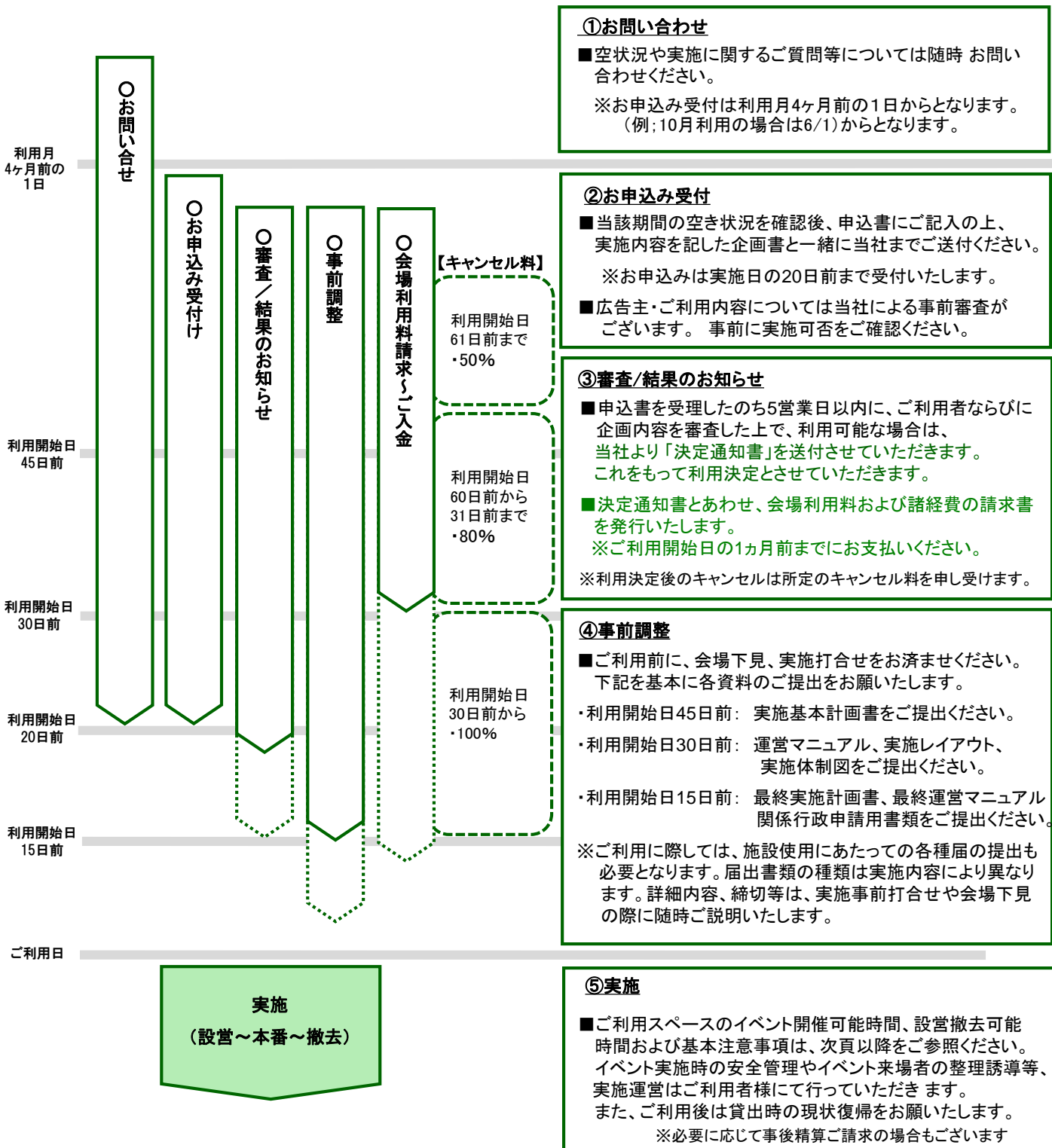

※広告主・ご利用内容については当社による事前審査がございます。
※お申込み時に提出していただく内容と実施される内容が大幅に異なる場合、内容の変更またはイベントの実施をお断りさせていただく場合がございます。
※ご利用決定後のキャンセルは所定のキャンセル料を申し受けます。

[イベントスペース] 料金表①

[イベントスペース基本利用料金]

| フロア | 媒体No. | エリア名 | スペース名称 | 面積 | 屋内外 | 区分 | 1日利用料 定価 | 付帯設備 | | |
|-----------------|-------|-----------------|----------------|---------------|--------------|-------|------------|-----------------------------------|----|-----|
| | | | | | | | | 電源 | 照明 | 給排水 |
| 1F | ES-04 | プラザ | キャンピー・スクエア | 約232㎡ (注2) | 屋外 (屋根あり) | 平日 | ¥1,000,000 | 1Φ3W 100-200V 20kVA, 25kVAの2箇所 | なし | なし |
| | | | | | | 土・日・祝 | ¥1,500,000 | | | |
| B1F | ES-01 | ガレリア | アトリウム | 約210㎡ | 屋内 | 平日 | ¥1,000,000 | 1Φ3W 100-200V 40kVA | あり | あり |
| | | | | | | 土・日・祝 | ¥1,500,000 | | | |
| B1F | ES-02 | ガレリア | コートヤード (注1) | 約215㎡ | 屋外 (屋根なし) | 平日 | ¥1,000,000 | 1Φ3W 100-200V 40kVA | なし | あり |
| | | | | | | 土・日・祝 | ¥1,500,000 | | | |
| ミッドタウン・ ガーデン | ES-03 | ミッドタウン・ ガーデン | 芝生広場 | 約1880㎡ | 屋外 (屋根なし) | 平日 | ¥2,000,000 | 400kVA (ご相談ください) | なし | あり |
| | | | | | | 土・日・祝 | ¥3,000,000 | | | |

(注1)コートヤードの利用料金は、アトリウム又は芝生広場と同日に使用される場合には半額となります。

(注2)キャンピー・スクエアの貸出スペースは、規定のスペース内に2m幅の通路を確保していただく必要があります。詳細についてはお問合せください。

※設営撤去使用日に関しては、利用料は半額となります。また撤去・搬出終了が規定時間を超えた場合には追加料金を申し受けます。

(各スペースごとに作業可能時間・追加費用等は異なりますので、詳しくは次頁以降をご参照ください)

諸経費

○電気使用料金.....1会場につき、総使用200kWhまで10,000円(税別)

※ 200kWhを超えてご使用された場合、超過分に関してはご利用後に請求させていただきます。

その他

○電気工事:法令規定に沿った電気工事士が必要になります。

○警備会社立会管理:イベントスペースを利用する場合、設営撤去時には当施設指定の警備会社の立会いが必要となります。

費用については指定警備会社に直接お問い合わせください。

○清掃料:イベントスペース利用後、清掃が必要と判断した場合は、当施設指定の清掃会社への料金が発生いたします。

<参考:上記の基本利用料金に含まれるもの>

| | | | | | | | |
|--------|-------|------|-------|------|---|-------|---|
| テーブル | ○(注1) | ステージ | × | 音響設備 | × | 立会人件費 | ○ |
| イス | ○(注1) | 控え室 | △(注2) | 映像設備 | × | 警備費 | × |
| パテーション | × | 案内版 | × | 照明設備 | × | 光熱費 | × |

(注1)施設が通常設置しているものに限りです。長机はございません。移動・戻し等はお利用者様でお願いいたします。

(注2) イベント控え室(1室のみ)使用についてはお申込み時にお問合せください。他での使用がない場合にはお貸出しできます。

アトリウムご利用の場合は隣接の約10㎡の別のお部屋と一緒に使用できます。

※上記料金には消費税が加算されます。

※上記料金は2017年3月現在のもので、今後予告なく変更することがございます。あらかじめご了承ください。

※イベントスペース利用料・電気使用料(基本使用分)は、ご利用1ヶ月前迄にお支払いください。

※イベントスペースメディア使用料・電気使用料超過使用分については、ご利用後に請求書を発行いたしますので、実施月の翌月末までにお支払いください。

※ご利用の際には、設営撤去時も含め施設側に管理立会を行います。費用は上記利用料金内に含まれております。

※施設管理の都合上、当日の作業予定変更には、お応えできない場合がありますのでご了承ください。

※広告主・スペースご利用内容・イベントスペースメディア掲出/放映内容については、当社による事前審査がございます。

[イベントスペース] 料金表②(イベントスペースメディア)

[イベントスペースメディア料金] ※イベントスペースメディアは、該当スペース利用者のみ購入が可能です。

「アトリウム内バナー」

| フロア | 媒体No. | エリア名 | スペース名称 | 媒体名称 | サイズ (mm) | 面積 | 数量 | 1日 掲出料定価 |
|-----|-------|------|--------|-----------|---------------|-----|----|----------|
| B1F | ESB-1 | ガレリア | アトリウム | アトリウム内バナー | W4,000×H6,000 | 24㎡ | 2 | ¥100,000 |

※アトリウム内バナーの取付・撤去・製作費は利用者様にてご負担ください。

「キャンピースクエア・ビジョン占有利用」

| フロア | 媒体No. | エリア名 | 媒体名称 | サイズ | 数量 | 音声 | 利用可能時間 | 1日利用可能時間 | 30分以内 | ～60分 |
|-----|-------|------|----------------|--------|----|----|-------------|----------|----------|----------|
| 1F | ESV-1 | ブラザ | キャンピースクエア・ビジョン | 200インチ | 1 | あり | 10:00～21:00 | 最大180分 | ¥300,000 | ¥600,000 |

※占有利用はキャンピースクエアでのイベント実施時にのみ利用いただけます。

※映像送出・中継スタッフは利用者様でご用意ください。

※いかなる場合でも本料金の減額、払い戻しはいたしません。あらかじめご了承ください。

「スペース使用イベント告知専用メディア利用」 ※イベントスペース使用の場合、イベント告知原稿に限り、ご利用1ヶ月前よりお申込み可能です。

| 媒体No. | 設置エリア | 媒体名称 | 最大サイズ(mm) | 面積(㎡) | 数量 | 最大総面積(㎡) | 媒体料(製作費別途要) |
|-------|--------------|--------------------|-----------------|-------|----|----------|-------------|
| ESM-1 | ガレリア内 | ガレリア天吊りバナー | W2,000×H8,000 | 16.0 | 1 | 16.0 | ¥100,000/日 |
| ESM-2 | ブラザB1F-1F | エスカレータ脇2箇所壁面 ポスター貼 | B0(1030×1456)まで | 1.499 | 3 | 4.499 | ¥350,000/週 |
| ESM-3 | ブラザB1F | スクエアピラー柱面 ポスター貼り | B0(1030×1456)まで | 1.499 | 3 | 4.499 | ¥100,000/週 |
| ESM-4 | B3F P1駐車場ロビー | 柱巻面 ポスター貼り | B0(1030×1456)まで | 1.499 | 4 | 5.998 | ¥100,000/週 |
| ESM-5 | B3F P1駐車場ロビー | エスカレータ壁面 ポスター貼り | B0(1030×1456)まで | 1.499 | 3 | 4.499 | ¥100,000/週 |
| ESM-6 | B3F P3駐車場ロビー | ガラス壁面 ポスター貼り | B0(1030×1456)まで | 1.499 | 3 | 4.499 | ¥100,000/週 |
| ESM-7 | B3F P3駐車場ロビー | エスカレータ壁面 ポスター貼り | B0(1030×1456)まで | 1.499 | 2 | 2.999 | ¥100,000/週 |

※掲出はスペースご利用日に限ります。また純広告は掲出できません。(掲出原稿は事前審査がございます。)

※製作費は含まれておりません。施設指定の製作・施工会社へ都度ご相談いただき算定ください。

※掲出作業は施設指定の製作・施工会社へご依頼ください。※指定製作・施工会社は別途お知らせいたします。

※ESM-1 ガレリア天吊りバナーは、掲出場所は選べません。

※ESM-2～ESM-7のポスター貼り媒体についてはパネル仕様での貼り付けとなります。

※ESM-4 P1柱巻面については、B0は縦長貼りとなります。

※ESM-2～ESM-7のポスター貼り媒体については、ポスターサイズと向き及び枚数を貼付け面ごとに、事前に資料提出のうえ承認を受けてください。

※上記料金には消費税が加算されます。

※上記料金は2017年3月現在のものです。今後予告なく変更することがございます。あらかじめご了承ください。





※イベントスペースメディア使用料については、ご利用後に請求書を発行いたしますので、実施月の翌月末までにお支払いください。

※施設管理の都合上、当日の作業予定変更には、お応えできない場合がありますのでご了承ください。

※広告主・スペースご利用内容・イベントスペースメディア掲出/放映内容については、当社による事前審査がございます。

[キャンピー・スクエア] 使用時間及び基本図面

貸出時間及び注意事項

| | | |
|---------------|--------------------|---|
| ・イベントスペース貸出時間 | 3:00～翌3:00 (24時間) |  |
| ・イベント開催可能時間 | 10:00～21:00 (11時間) |  |
| ・設営可能時間 | 3:00～ 7:00 (4時間) |  |
| ・撤去可能時間 | 0:30～ 3:00 (2.5時間) |  |

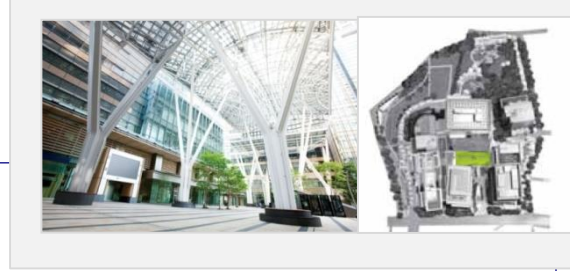

- ※イベント開催時間は午前10時から、最大21時までとさせていただきます。
- ※撤去終了が規定時間を超えた場合は追加料金 ¥200,000(税別)を事後請求させていただきます。
- ※イベント実施に際しては音量制限がございます。詳しくは、お問合せください。
- ※搬入、搬出車両用の駐車場は設けておりません。駐車料金は各自ご負担ください。
- ※キャンピー・スクエアご使用の際にメディアが掲出されている場合がございます。あらかじめご了承ください。
- ※キャンピー・スクエアでの音出し使用時間は制限させていただく場合がございます。
- ※利用イベントスペース外および、東京ミッドタウン周辺でのチラシ等の配布はご遠慮ください。
- ※イベントスペースの競合調整はいたしかねます。



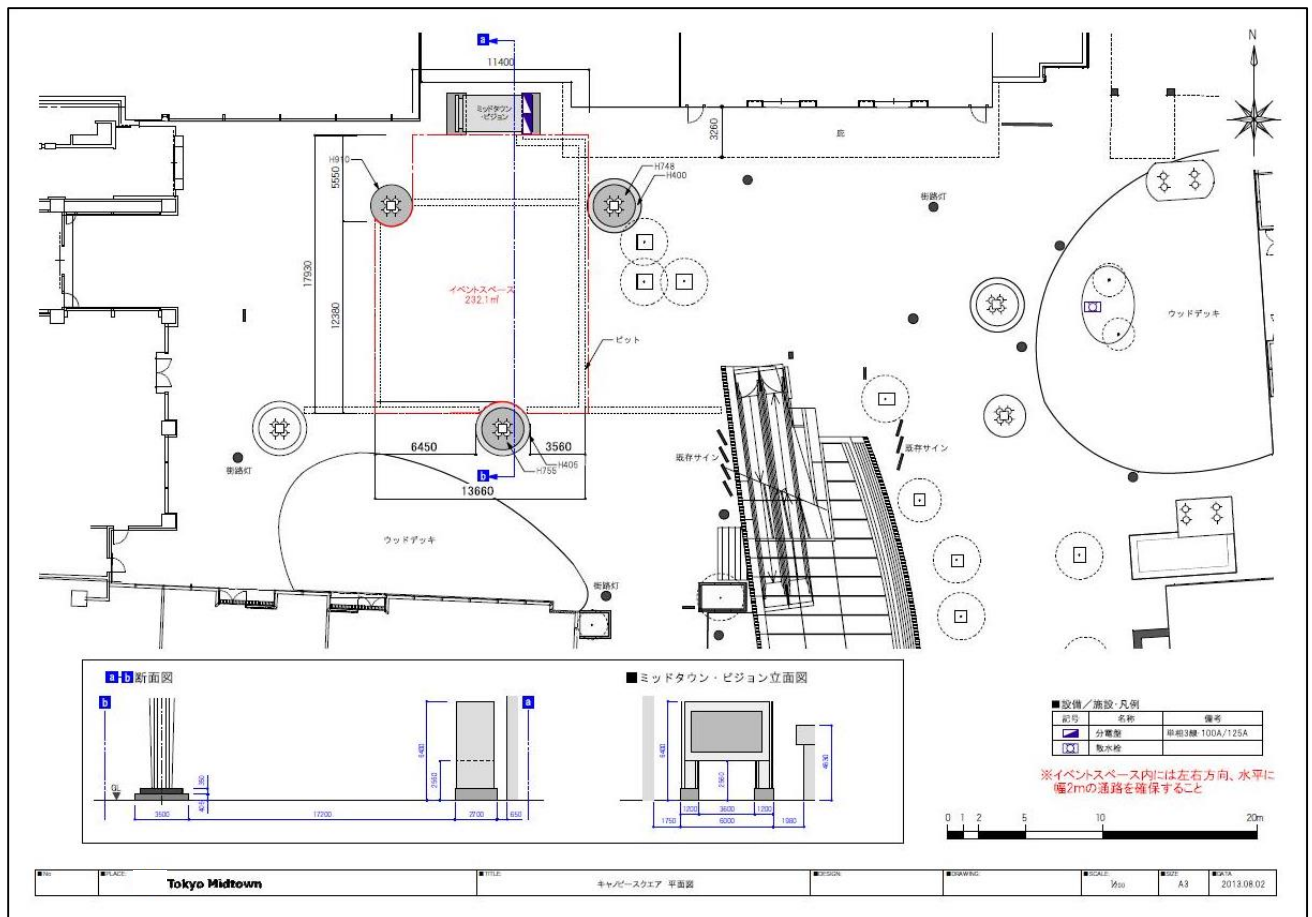

[キャンピー・スクエア基本図面]



※キャンピー・スクエアの貸出スペースは規定のスペース内に2m幅の導線を確保していただく必要がございます。詳細についてはお問合せください。

[アトリウム] 使用時間及び基本図面

貸出時間及び注意事項

| | | |
|---------------|--------------------|---|
| ・イベントスペース貸出時間 | 3:00～翌3:00 (24時間) |  |
| ・イベント開催可能時間 | 11:00～21:00 (10時間) |  |
| ・設営可能時間 | 3:00～ 7:00 (4時間) |  |
| ・撤去可能時間 | 0:30～ 3:00 (2.5時間) |  |



- ※イベント開催時間は午前11時から、最大21時までとさせていただきます。
- ※撤去終了が規定時間を超えた場合は追加料金 ¥200,000(税別)を事後請求させていただきます。
- ※イベント実施に際しては音量制限がございます。詳しくは、お問合せください。
- ※搬入、搬出車両用の駐車場は設けておりません。駐車料金は各自ご負担ください。
- ※コートヤードから搬入出する場合は、屋外の為、設営・撤去時の騒音には十分ご注意ください。
- ※利用イベントスペース外および、東京ミッドタウン周辺でのチラシ等の配布はご遠慮ください。
- ※イベントスペースの競合調整はいたしかねます。
- ※コートヤードの利用料金は、アトリウム又は芝生広場と同日に使用される場合には半額となります。

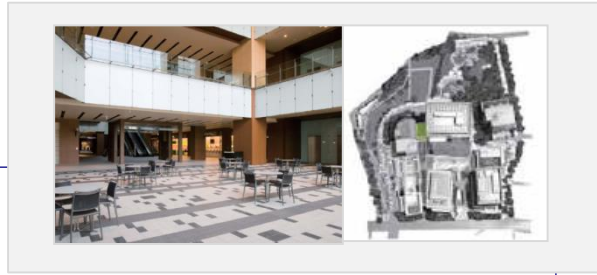



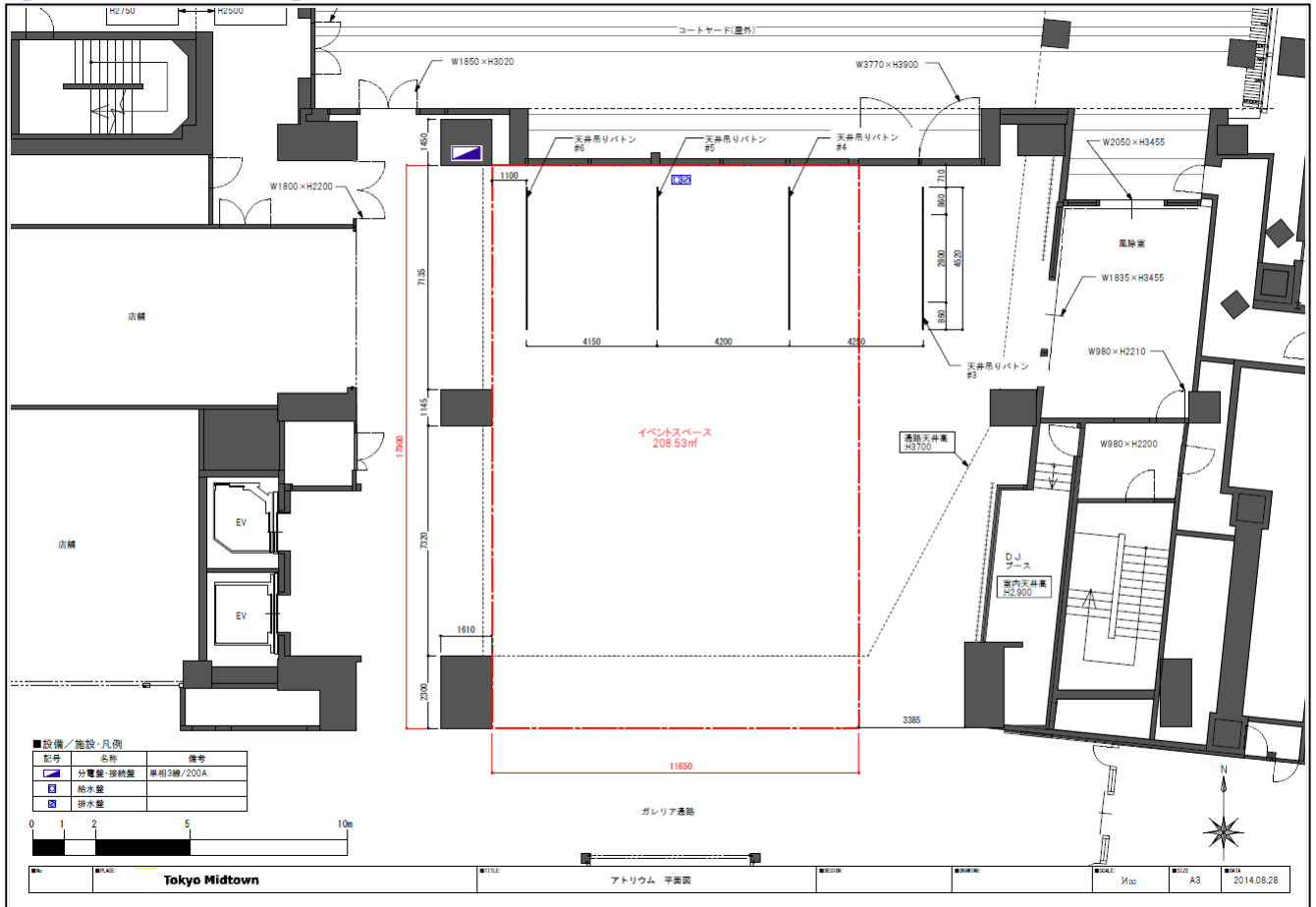

[アトリウム基本図面]



※隣接店舗の営業を妨げない設営、運営をお願いいたします。詳しくはご相談ください。

[コートヤード] 使用時間及び基本図面

貸出時間及び注意事項

| | | |
|---------------|--------------------|---|
| ・イベントスペース貸出時間 | 3:00～翌3:00 (24時間) |  |
| ・イベント開催可能時間 | 11:00～21:00 (10時間) |  |
| ・設営可能時間 | 3:00～ 7:00 (4時間) |  |
| ・撤去可能時間 | 0:30～ 3:00 (2.5時間) |  |



- ※イベント開催時間は午前11時から、最大21時までとさせていただきます。
- ※撤去終了が規定時間を超えた場合は追加料金¥200,000(税別)を事後請求させていただきます。
- ※イベント実施に際しては音量制限がございます。詳しくは、お問合せください。
- ※搬入、搬出車両用の駐車場は設けておりません。駐車料金は各自ご負担ください。
- ※コートヤードは屋外のため、設営・撤去時の騒音には十分ご注意ください。
- ※利用イベントスペース外および、東京ミッドタウン周辺でのチラシ等の配布はご遠慮ください。
- ※イベントスペースの競合調整はいたしかねます。
- ※コートヤードの利用料金は、アトリウム又は芝生広場と同日に使用される場合には半額となります。

[コートヤード基本図面]

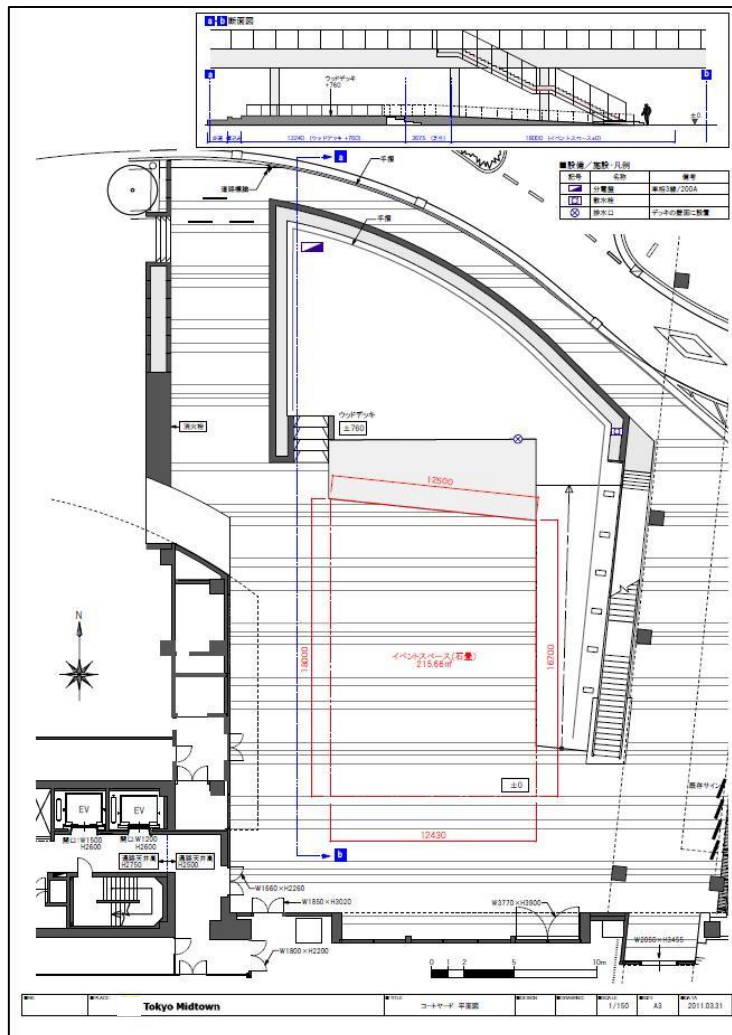

※内容によってはウッドデッキ部分の使用も可能です。

[芝生広場] 使用時間及び基本図面

10.00

貸出時間及び注意事項

- ・イベントスペース貸出時間 3:00～翌3:00 (24時間)
- ・イベント開催可能時間 9:00～21:00 (12時間)
- ・設営可能時間 9:00～21:00 (12時間)
- ・撤去可能時間 9:00～21:00 (12時間)
- ・車両乗り入れ可能時間 23:00～10:00 (11時間)

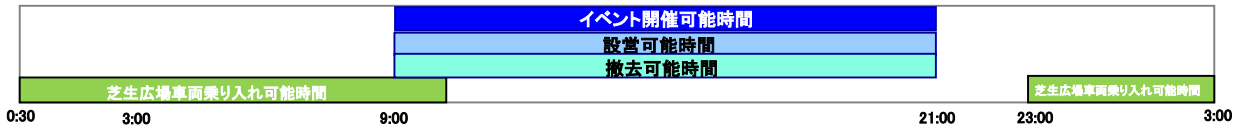

- ※イベント開催時間は午前9時から、最大21時までとさせていただきます。
- ※撤去撤出終了が規定時間を越えた場合は追加料金 ¥400,000(税別)を事後請求させていただきます。
- ※芝生の養生期間等の為に、使用が出来ない期間があります。
- ※イベント終了後の芝生については現状復帰をお願いしております。
- ※芝生広場でのイベント実施に際しては、特に近隣施設・住宅に対する配慮のため音量制限がございます。
- ご希望の音量での実施はお受けできない場合もございますので詳しくはご相談ください。
- ※芝生広場は屋外のため、設営・撤去時の騒音には十分ご注意ください。
- ※搬入、搬出車両用の駐車場は設けておりません。駐車料金は各自ご負担ください。
- ※利用イベントスペース外および、東京ミッドタウン周辺でのチラシ等の配布はご遠慮ください。
- ※イベントスペースの競合調整はいたしかねます。
- ※コートヤードの利用料金は、アトリウム又は芝生広場と同日に使用される場合には半額となります。

[芝生広場基本図面]

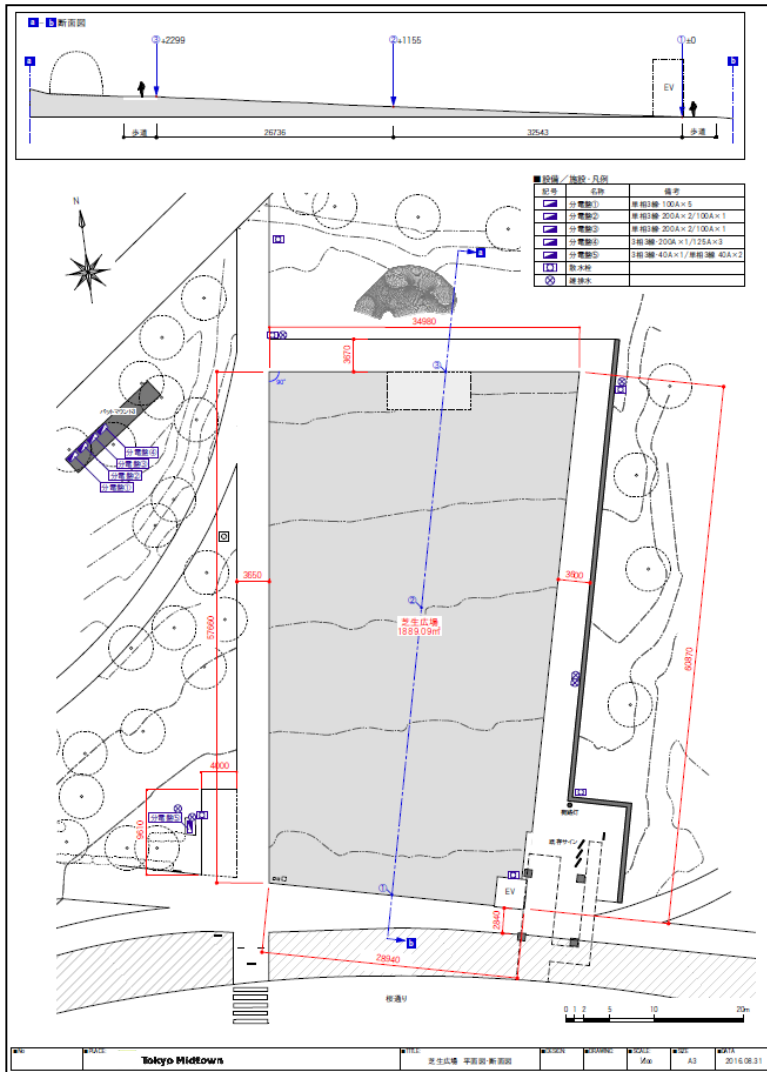

イベントスペースMAP

イベントスペース



ES-03

芝生広場



ES-04

キャノピー・スクエア



ESV-1

キャノピー・スクエア・ビジョン

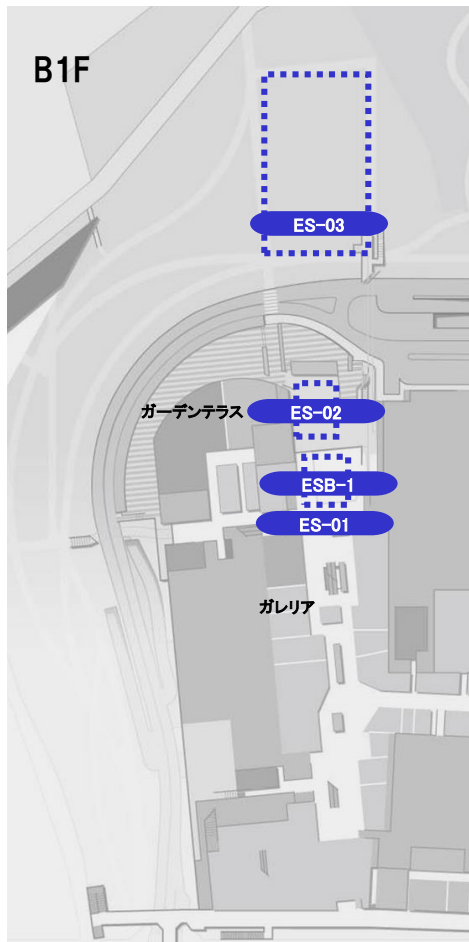

B1F

ES-03

ガーデンテラス

ES-02

ESB-1

ES-01

ガレリア

1F

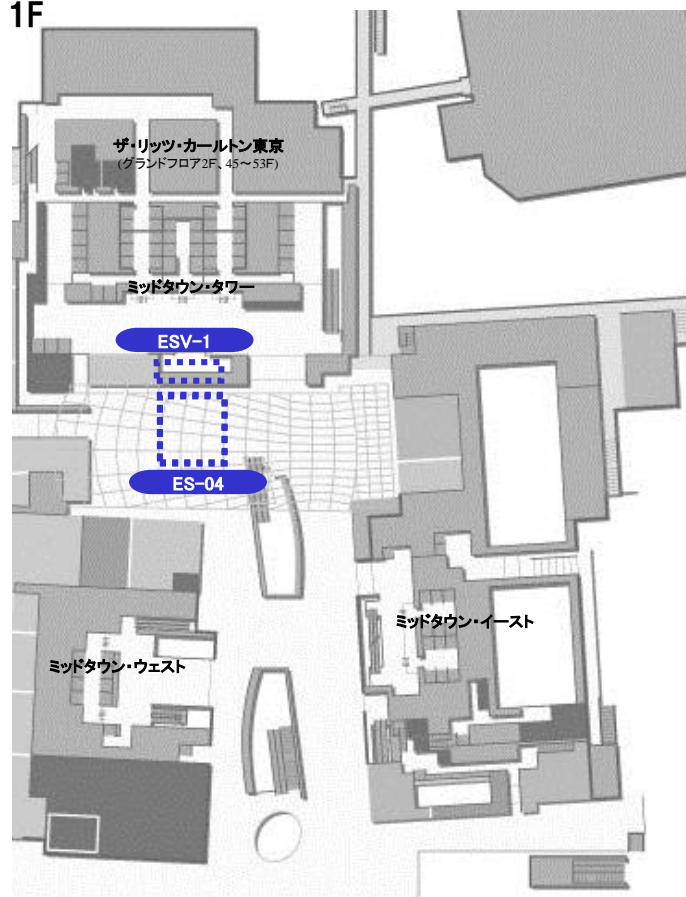

ESV-1

ES-04

ザ・リッツ・カールトン東京
(グランドフロア2F、45～53F)

ミッドタウン・タワー

ミッドタウン・ウェスト

ミッドタウン・イースト



ES-02

コートヤード



ES-01

アトリウム



ESB-1

アトリウム内バナー

メディアMAP

1Fメディア

□ は「スペース使用イベント告知専用メディア」



M-A-2

1F Plaza ビッグ・キャンピー
柱巻き (円柱4本セット)

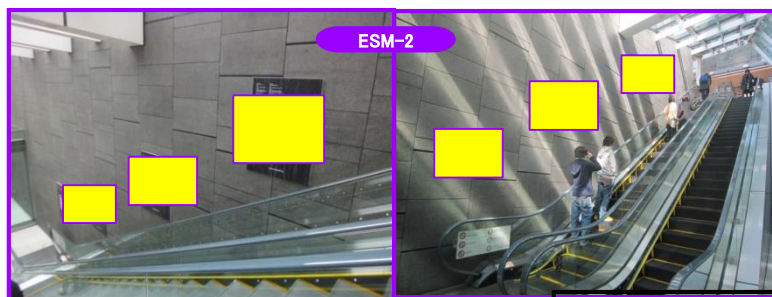

ESM-2

B1f-1F Plaza <外苑東通側エスカレータ>
エスカレータ脇壁面ポスター貼り

<タワー塔側エスカレータ>

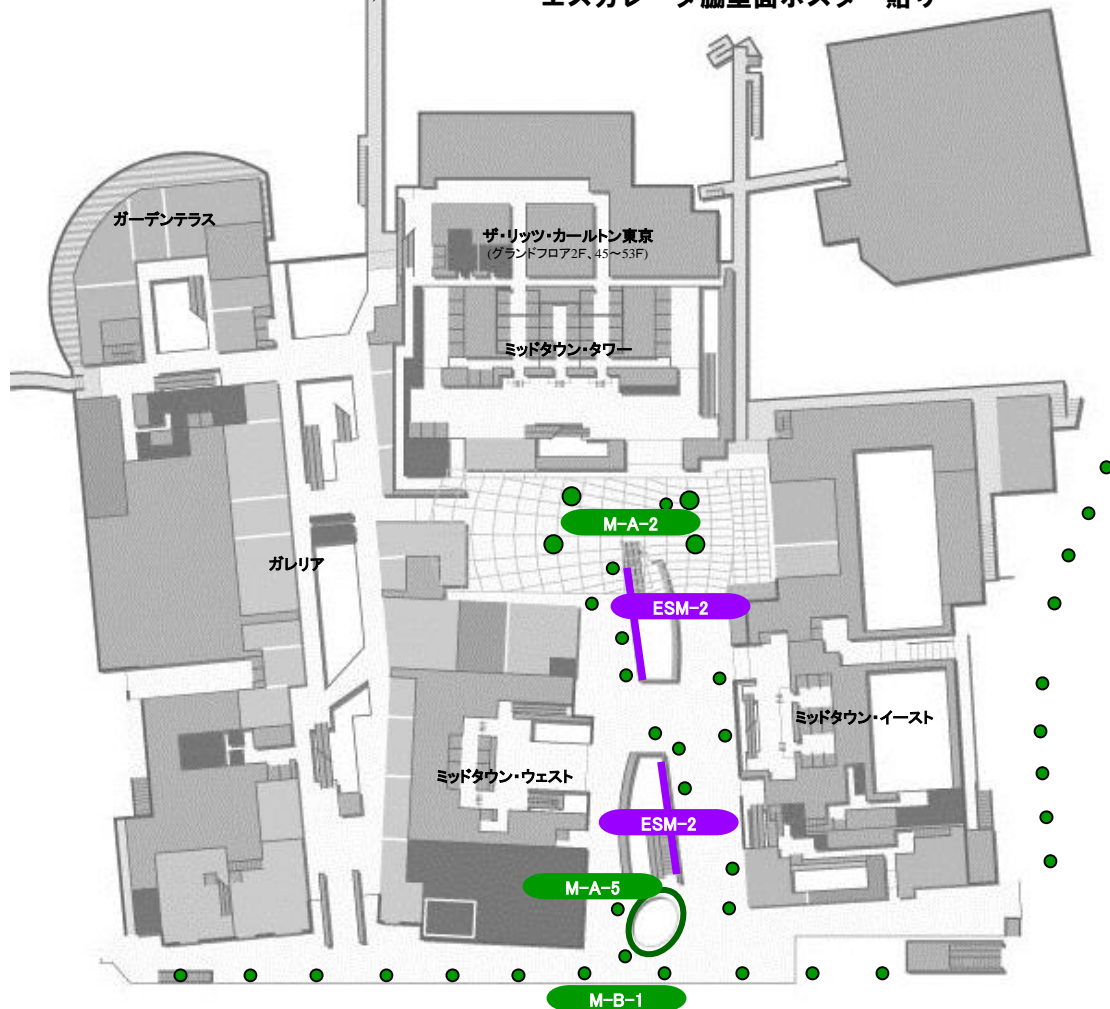

M-A-5

プラザ1F
ガラス外周メディア



M-B-1

1F Plaza 外苑東通り沿いほか
ストリートバナー (ポール20本×2枚+街路灯14本×1枚)



B1F Plaza プラザ中央通路

柱巻き (大3本/小18本)

※消防上柱巻き広告に切込みが入る物が6本あります。詳しくはお問合せください。
※中間部のみもあり



B1F Plaza 大江戸線改札前
エントランスフォールバナー



B1F メトロアベニュー 50mウォール前
スクエアピラー



M-B-2



ESM-3

B1F
スクエアピラー壁面 ポスター貼り



ESM-1

ガレリア館内
ガレリア天吊りバナー



M-B-3

B1F メトロアベニュー プラザインフォメーション前
サインボード A/B



M-A-3

B1F メトロアベニュー ミッドタウン・イースト向い側
50mウォール

B2メディア

□は「スペース使用イベント告知専用メディア」



M-B-4-②

B2F Galleria P1駐車場ロビー
 駐車場ロビーメディア
 P1柱巻き (4面)



M-B-4-③

B2F Galleria P1駐車場ロビー
 駐車場ロビーメディア
 P1ガラス壁面A



ESM-5

B2F Galleria P1駐車場ロビー
 P1駐車場ロビー
 エスカレーター壁面 ポスター貼り



ESM-4

B2F Galleria P1駐車場ロビー
 P1駐車場ロビー
 柱巻壁面 ポスター貼り

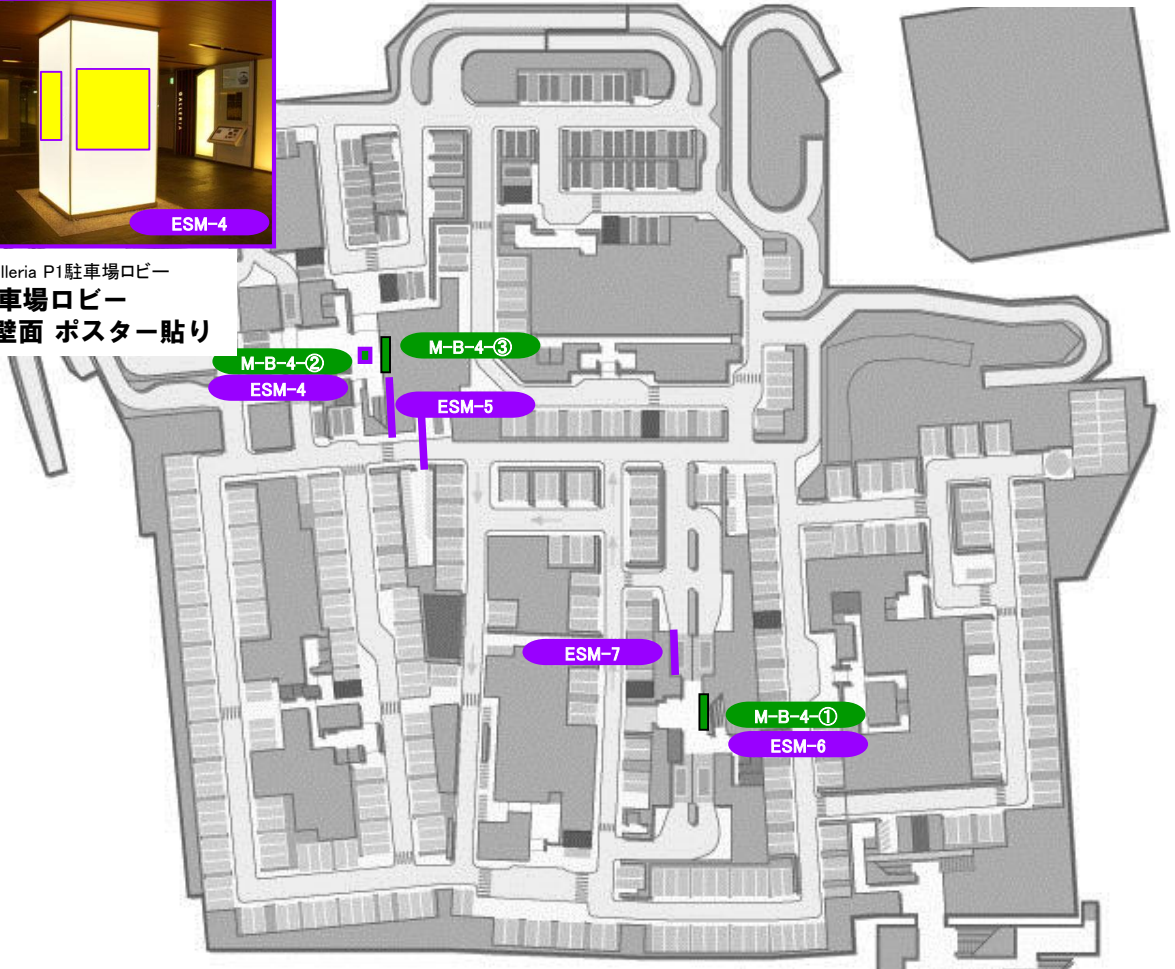

M-B-4-①

B2F Midtown West P3駐車場ロビー
 駐車場ロビーメディア
 P3ガラスウォール



ESM-6

B2F Midtown West P3駐車場ロビー
 P3 駐車場ロビー
 ガラス壁面 ポスター貼り

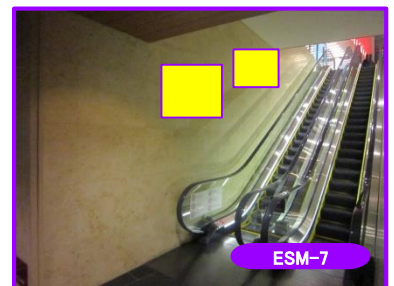

ESM-7

B2F Midtown West P3駐車場ロビー
 P3駐車場ロビー
 エスカレーター壁面 ポスター貼り

お申込みの取り消しについて

ご利用者によるお申込みの取り消しは、下記のようになります。

1)利用者による取り消し

当社からの決定通知後に、利用者様の都合によりお申込みを取り消される場合（利用場所変更、日程変更を含む）は、「キャンセル申請書」をご提出ください。口頭での取り消しはお受けいたしかねますのでご了承ください。また、ご利用日を起算日として、下記の通りキャンセル料を申し受けます。

2)キャンセル料

- ・利用決定からご利用開始日の61日前まで……………料金の50%
- ・利用開始日の60日前から31日前まで ……料金の80%
- ・利用開始日の30日前から……………料金の100%

3)キャンセル時点で発生している実費

取り消し時点で発生している実費については、キャンセル料とは別に申し受けます。

お問合せ・お申込み先

東京ミッドタウン メディアセールス事務局

営業時間 : 午前10:00～午後6:00

休日 : 土曜・日曜・祝日および年末年始

T E L : 03-3475-3241

F A X : 03-3475-3144