



TOKYO MIDTOWN

ホームページでさらに詳しくご紹介しています。



Event Space & Media



Hall & Conference

お問い合わせ

東京ミッドタウン メディアセールス事務局

Tel	03-3475-3241
Fax	03-3475-3144
受付時間	平日 10:00 ~ 18:00
休業日	土曜・日曜・祝祭日および年末年始



TOKYO MIDTOWN

Event Space & Media

ここにしかない  
価値  
がある

## 日本屈指の高品位

東京ミッドタウンは、オフィスやホテル、文化施設、130に及ぶ商業店舗、住居に加え、全敷地 68,900㎡の約4割に相当する広大な緑地などから構成される、日本屈指の高品位を誇る複合施設です。

洗練を極めたそれぞれの施設が互いに結びつくことによって、新しいセンスや新しい文化など、ここ東京ミッドタウンにしかない新しい価値を生みだし続けています。

## SHOP & RESTAURANT

ショップ & レストラン

都心の上質な日常を楽しむ人々に向けたこだわりのショップや、本物の味を追求する国内外のレストランをラインナップ。

## RESIDENCE & SERVICED APARTMENTS

レジデンス & サービスアパートメント

暮らす人のライフスタイルを自由に叶えるレジデンスと、中長期滞在に適したサービスアパートメント。

- ・ザ・パーク・レジデンシイズ・アット・ザ・リッツ・カールトン東京
- ・東京ミッドタウン・レジデンシイズ
- ・オークウッドプレミア東京ミッドタウン

## OFFICE

オフィス

東京の新しいビジネスの拠点となる約248mのタワー棟をはじめとするインテリジェントオフィスビル。

- ・ミッドタウン・ウェスト
- ・ミッドタウン・タワー
- ・ミッドタウン・イースト

## HOTEL

ホテル

最上級のホスピタリティを誇り、世界の賓客を魅了し続ける「ザ・リッツ・カールトン」。

- ・ザ・リッツ・カールトン東京

## GREEN & PARK

グリーン & パーク

隣接の港区立檜町公園と合わせて約4haの緑地とオープンスペース。

- ・ミッドタウン・ガーデン

## HALL & CONFERENCE

ホール & カンファレンス

ビジネスやパーティなど、多様なニーズに対応可能。

- ・東京ミッドタウン・ホール
- ・東京ミッドタウン・カンファレンス

## LIVE・DESIGN & ART

ライブ・デザイン & アート

100年以上の歴史を持つ「ビルボード」、世界そして日本のトップクラスのアーティストが出演するクラブ & レストラン。美術館やギャラリーに加え、アートオブジェクトも点在。

- ・ビルボードライブ東京
- ・サントリー美術館
- ・21\_21 DESIGN SIGHT
- ・東京ミッドタウン・デザインハブ
- ・パブリックアート

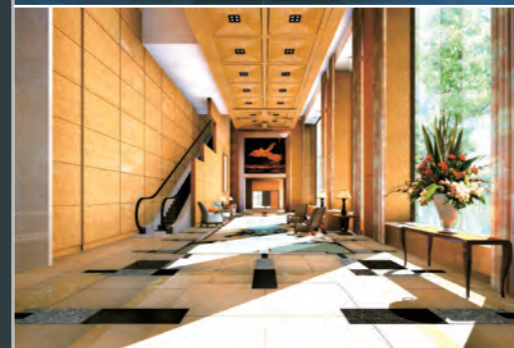

# 巡る上質。

## 上質な来街者に向けた、確かな情報発信力

東京ミッドタウンの来街者は  
購買行動の際に価格が最大ハードルとならない  
富裕層の占める割合が多いため、  
特に高品質・高級商材の購買ターゲットに向けた  
アプローチが効果的に行えます。

また、デザインやファッションに対する感度の高い顧客層からも  
多くの支持を集めています。

### CUSTOMER PROFILE \*2023年9月、10月に実施した来街者調査結果によるもの

#### 対象者プロフィール

都市部生活者が主な顧客（港区、世田谷区、渋谷区、目黒区 etc）

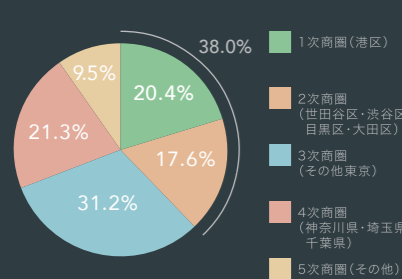

#### 来街状況

ヘビーユーザーとミドルユーザーが全体の約半数を占める

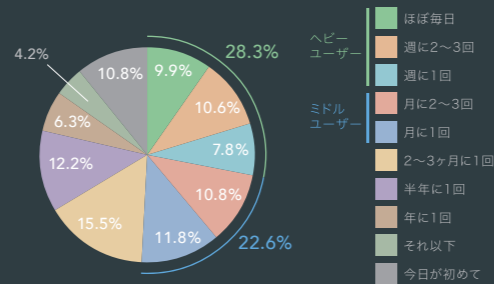

#### 来街目的

多様な目的を持つ来街者に向けPRが可能

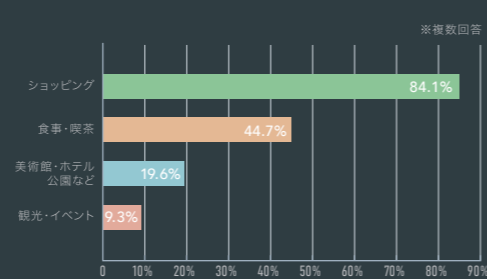

#### MIDTOWN BLOSSOM

敷地内の約150本の桜が咲き誇る中、華やかなイベントを開催。東京の真ん中でいちばん気持ちのいいお花見を。

#### OPEN THE PARK

新緑の季節を楽しむイベント。多くの方が楽しめる、さまざまな催しをGWを中心に開催。

#### MIDTOWN SUMMER

緑に囲まれて夏を満喫できるイベント。子どもから大人まで楽しめるコンテンツが展開され、毎年多くの方が来場。

#### DESIGN LIVE

国内外の優れたデザインを紹介。未知のデザインと出会う場としてさまざまなイベントを開催します。

#### MIDTOWN CHRISTMAS

訪れる人が幸せな気持ちになれるクリスマス演出が満載。ミッドタウンのイベントで最大の集客数を誇ります。

#### MIDTOWN ICE RINK

子どもから大人まで楽しめる、都内最大級の屋外スケートリンクを開催。

自主イベントへの協賛や企業出展などのパッケージもご案内できます。

## 東京ミッドタウンの年間主要イベント

年間を通じ、さまざまなイベントを実施。東京ミッドタウンならではの趣向をこらした企画で、多くの来街者を集めています。

1	2	3	4	5	6	7	8	9	10	11	12
JANUARY	FEBRUARY	MARCH	APRIL	MAY	JUNE	JULY	AUGUST	SEPTEMBER	OCTOBER	NOVEMBER	DECEMBER
MIDTOWN ICE RINK		MIDTOWN BLOSSOM		OPEN THE PARK		MIDTOWN SUMMER		DESIGN LIVE		MIDTOWN CHRISTMAS	



TOKYO  
MIDTOWN

東京ミッドタウンならではの広大な

グリーンのオープンスペース



イベント名: PLAY EARTH PARK TOKYO MIDTOWN 会期: 2022年4月23日～5月29日 主催: Goldwin Inc.

多くの目的や人が行き交う六本木で  
自然の贅を尽くす広大な天然芝のオープンスペース

## 芝生広場 屋外

都心とは思えない広大な緑が広がる芝生広場。その総面積は1,880㎡。開放感に満ちた芝生広場は、東京ミッドタウンならではのスペースとしてさまざまなイベントにご利用いただいています。

基本料金	平日	¥2,200,000	ご利用可能面積 1,880㎡
	土・日・祝	¥3,300,000	
設営・イベント開催・撤去可能時間 9:00～21:00			



## 屋内外、用途に合わせたイベントスペース

プロモーション、展示会、プレス発表会、タッチ&トライ形式のイベントなどさまざまな用途にご利用いただけます。



### 屋内で、開放感のある吹き抜け空間

#### アトリウム B1 屋内 吹き抜け 雨天OK

ショッピングエリア「ガレリア」に位置し、洗練された来街者が行き交うイベントスペース。吹き抜け空間で視認性が高く、屋内のため雨天の影響がないことが特徴です。

基本料金	平日	¥1,100,000	ご利用可能面積 210㎡
	土・日・祝	¥1,650,000	
設営可能時間 3:00~7:00	イベント開催可能時間 11:00~21:00	撤去可能時間 0:30~3:00	

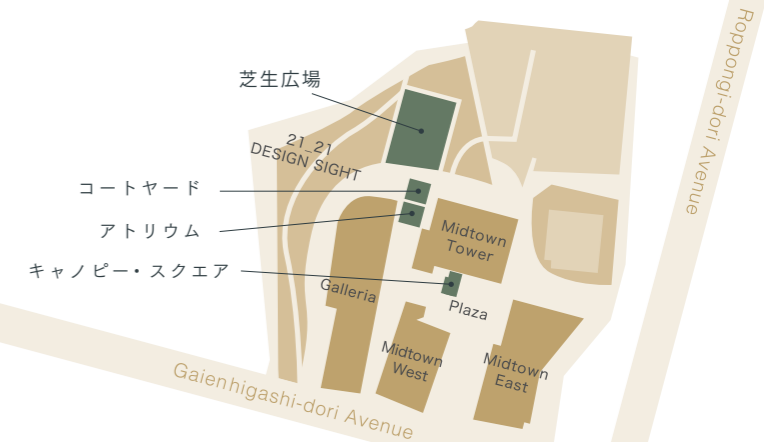

### ショッピングエリアと ガーデンエリアを結ぶ

#### コートヤード B1 屋外

アトリウムの向かい側に位置する屋外イベントスペース。アトリウムや芝生広場と一緒にご利用が多いスペースで、連動してお使いいただくことでイベントの可能性がさらに広がります。

基本料金	平日	¥800,000	ご利用可能面積 215㎡ ウッドデッキ部を除く
	土・日・祝	¥1,200,000	
設営可能時間 3:00~7:00	イベント開催可能時間 11:00~21:00	撤去可能時間 0:30~3:00	

※アトリウムまたは芝生広場と併用の場合は、基本料金 平日:¥500,000 / 土・日・祝:¥750,000 となります。

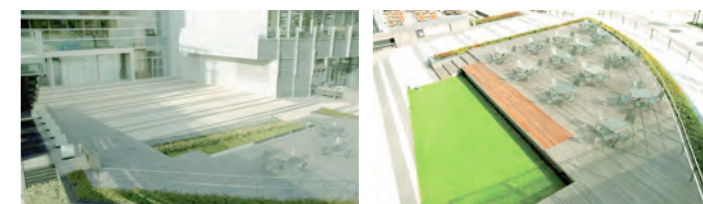

### 東京ミッドタウンの玄関口

#### キャンपीー・スクエア 1F 屋外 巨大ビジョン

東京ミッドタウンの玄関口ともいえる空間。オフィスワーカーやショッピングに来たお客様が多く行き交います。200インチ巨大サイズの「キャンピー・スクエア・ビジョン」も併せてご利用いただけます。

基本料金	平日	¥1,100,000	ご利用可能面積 232㎡ 通路使用面積を含む
	土・日・祝	¥1,650,000	
設営可能時間 3:00~7:00	イベント開催可能時間 10:00~21:00	撤去可能時間 0:30~3:00	



※設営撤去日には基本料金が半額となります。また撤去・搬出終了が規定時間を越えた場合には追加料金を申し受けます。※基本料金以外に電気使用料をいただきます。※各料金には消費税が加算されます。※上記料金は2025年4月現在のものです。今後予告なく変更することがございます。あらかじめご了承ください。※電気工事については法令規定に沿った電気工事が必要になります。※イベントスペースをご利用の際、設営撤去時には当施設指定の警備会社の立ち会いが必要となります。費用については指定警備会社に直接お問い合わせください。※イベントスペース利用後、清掃が必要と判断した場合は、当施設指定の清掃会社への料金が発生いたします。※イベントスペース利用料・電気使用料(基本使用分)は、ご利用1ヶ月前迄にお支払いください。※イベント告知専用メディア使用料・電気使用料超過使用分については、ご利用後に請求書を発行いたしますので、実施月の翌月末までにお支払いください。※ご利用の際には、設営撤去時も含め施設側にて管理立会を行います。費用は上記利用料金内に含まれております。※施設管理の都合上、当日の作業予定変更にはお応えできない場合がありますのでご了承ください。※広告主・スペースご利用内容・メディア掲出/放映内容については、当社による事前審査がございます。

## 多彩なメディアで呼ぶ話題性

### 外苑東通りの 通行客にアピール

#### ストリートバナー／ガラス外周メディア

外苑東通りからの視認性が高く、通行客に情報を連続的に訴求できます。



### オフィスワーカー＋ショッピング 利用客の双方にアピール

#### プラザB1柱巻き／キャノピー・スクエア柱巻き

オフィスへの動線と商業スペース「ガレリア」への動線の両方に位置。  
オフィスワーカー・ショッピング利用客ともに訴求できます。  
柱巻き活用で、通路全体を情報発信空間として演出できます。



### 地下鉄利用客にアピール

東京メトロ日比谷線・都営大江戸線

#### 50mウォール／スクエアピラー エントランスフォールバナー／サインボード A/B

地下鉄からミッドタウンに向かうB2・B1の動線各所で訴求できます。

1. 施設内最長の広告でインパクト大の「50mウォール」
2. 50mウォールに対面する「スクエアピラー」
3. 大江戸線改札口からすぐ「エントランスフォールバナー」
4. プラザB1インフォメーション前「サインボード A/B」

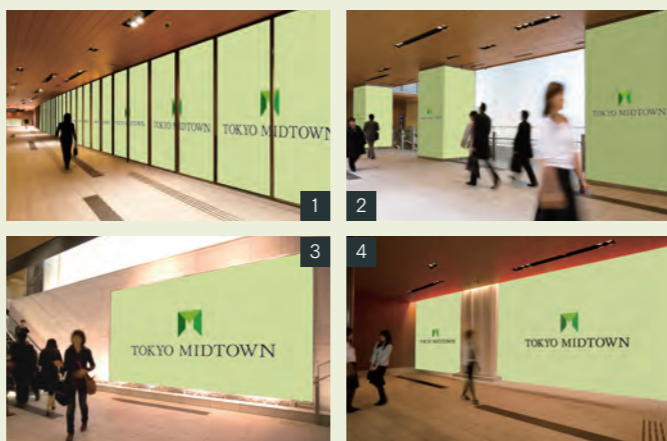

ターゲットや動線に合わせて、メディアを組み合わせた広告掲出が可能

[媒体料：14日間まで] メディアA ¥1,650,000 / メディアB ¥1,100,000 / メディアC ¥550,000

設置エリア	商品 No./ 種別 / 媒体名称	イメージ	サイズ(mm)	面積(㎡)	数量	総面積(㎡)
プラザB1	M-A-1 A プラザB1 柱巻き ※全面掲出		大: W4,810×H3,390(3本) 小: W2,550×H3,390(18本)	16.30 8.64	21	204.42
プラザ1F	M-A-2 A キャノピー・スクエア 柱巻き (円柱 4本セット)		W6,242×H4,080	25.46	4	101.84
プラザB1	M-A-3 A 50mウォール		W51,555×H3,310	170.64	1	170.64
プラザB1	M-A-4 A エントランスフォールバナー		W6,100×H3,340	20.37	1	20.37
プラザ1F	M-A-5 A ストリートバナー		W600×H1,650(表裏)	0.99	54	106.92
プラザ1F	M-B-1 B ガラス外周メディア		W2,039(平均)×H659	1,344 (平均)	16	21.50
プラザB1	M-B-2 B プラザB1 柱巻き ※中面のみ		大: W4,810×H1,095(3本) 小: W2,550×H1,095(18本)	5.12 2.71	21	64.14
プラザB1	M-B-3 B サインボード A/B		A: W3,920×H3,600 B: W5,200×H3,700	14.11 19.24	1 1	33.35
プラザB1	M-B-4 B 19mガラスウォール		W19,410×H3,345	64.92	1	64.92
プラザB1	M-C-1 C スクエアピラー		W4,708×H3,290 W4,646×H3,290 W4,641×H3,290	15.48 15.28 15.26	1 1 1	46.02

※製作費は含まれておりません。

## 約100台の画面数で演出に相乗効果

### ミッドタウン・ビジョン

街の1Fエントランスである「キャノピー・スクエア」、地下鉄日比谷線六本木駅からの通路内、ショッピングエリアである「ガレリア/プラザ」内、オフィス共用部やエレベータ内などオフィスワーカー利用拠点にそれぞれ配した約100台の画面で放映ができます。

[基本利用料金] ¥440,000(1週) ¥1,320,000(4週) ¥6,820,000(26週) ¥10,230,000(52週)

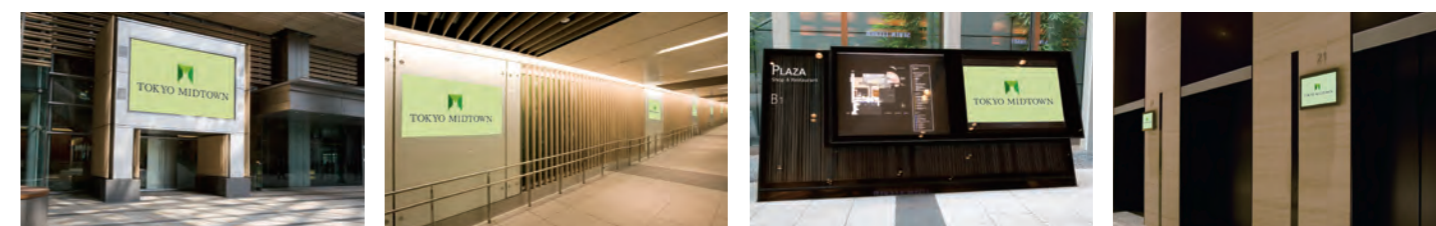

キャノピー・スクエア

地下鉄地下通路

ガレリア/プラザ

オフィス

媒体名称	設置エリア (画面サイズ×台数)	音声	毎時放映間隔	追加放映料 / 日
ミッドタウン・ビジョン	キャノピー・スクエア(200インチ×1台)	有	15秒×3回	¥110,000
	地下鉄地下通路(65インチ×6台)	有		
	ガレリア/プラザ(42-20インチ×18台)	無		
	オフィス ミッドタウン・タワー/ミッドタウン・ウェスト/ミッドタウン・イースト (42-20インチ×19台、エレベータ内15-10インチ×54台)	無		

# イベント告知や、演出にも。

## イベント告知専用メディア

※イベント告知に限り、ご利用1ヶ月前よりお申し込み可能です。

設置エリア	商品 No./ 媒体名称	イメージ	サイズ(mm)	面積 (㎡)	数量	総面積 (㎡)	媒体料
ガレリア内	ESM-1 ガレリア天吊りバナー		W2,000×H8,000(表裏)	16.00	1	32.00	¥110,000/日
プラザB1-1F	ESM-2 エスカレータ脇(2箇所)壁面ポスター貼り		B0(1,030×1,456)まで	1.499	3	4.497	¥385,000/週
プラザB1	ESM-3 スクエアピラー柱面ポスター貼り		B0(1,030×1,456)まで	1.499	3	4.497	¥110,000/週
B2 P1駐車場ロビー	ESM-4 柱面ポスター貼り		B0(1,030×1,456)まで	1.499	4	5.996	¥110,000/週
B2 P1駐車場ロビー	ESM-5 エスカレータ壁面ポスター貼り		B0(1,030×1,456)まで	1.499	3	4.497	¥110,000/週
B2 P3駐車場ロビー	ESM-6 ガラス壁面ポスター貼り		B0(1,030×1,456)まで	1.499	3	4.497	¥110,000/週
B2 P3駐車場ロビー	ESM-7 エスカレータ壁面ポスター貼り		B0(1,030×1,456)まで	1.499	2	2.998	¥110,000/週
プラザB1	ESM-8 プラザB1柱巻き ※全面掲出		大: W4,810×H3,390(3本) 小: W2,550×H3,390(18本)	16.30 8.64	21	204.42	¥110,000/日
プラザB1	ESM-9 プラザB1柱巻き ※中面のみ		大: W4,810×H1,095(3本) 小: W2,550×H1,095(18本)	5.12 2.71	21	64.14	¥110,000/日

※掲出はスペースご利用日に限ります。また純広告掲出できません。(掲出原稿は事前審査がございます)※製作費は含まれておりません。施設指定の製作・施工会社へ都度ご相談ください。※掲出作業は施設指定の製作・施工会社へ依頼ください。※指定製作・施工会社は別途お知らせいたします。※プラザB1柱巻き 中面掲出のサイズは概算値になります。詳しくはお問い合わせください。※ガレリア天吊りバナーは、掲出場所を選ばません。※ポスター貼り媒体についてはパネル仕様での貼り付けとなります。※B2 P1駐車場ロビー柱面については、B0は縦長貼りとなります。※ポスター貼り媒体については、ポスターサイズと向き及び枚数を貼り付け面ごとに、事前に資料掲出のうえ承認を受けてください。

### アトリウム内バナー

設置エリア	商品 No./ 媒体名称	イメージ	サイズ(mm)	面積 (㎡)	数量	総面積 (㎡)	媒体料
B1ガレリア内	ESB-1 アトリウム内バナー		W4,000×H6,000(表裏)	24.00	2	96.00	¥110,000/日

※取付・撤去・製作費は利用者様にてご負担ください。

### キャノピー・スクエア・ビジョン専有利用

設置エリア	商品 No./ 媒体名称	イメージ	サイズ	数量	音声	利用可能時間	1日利用可能時間	30分以内	～60分
プラザ1F	ESV-1 キャノピー・スクエア・ビジョン		200インチ	1	有	10:00～21:00	最大180分	¥330,000	¥660,000

※イベント開催時(キャノピー・スクエア内)のみご利用いただけます。※映像送出・中継スタッフは利用者様でご手配ください。※いかなる場合でも本料金の減額、払い戻しはいたしません。あらかじめご了承ください。

## メディア MAP

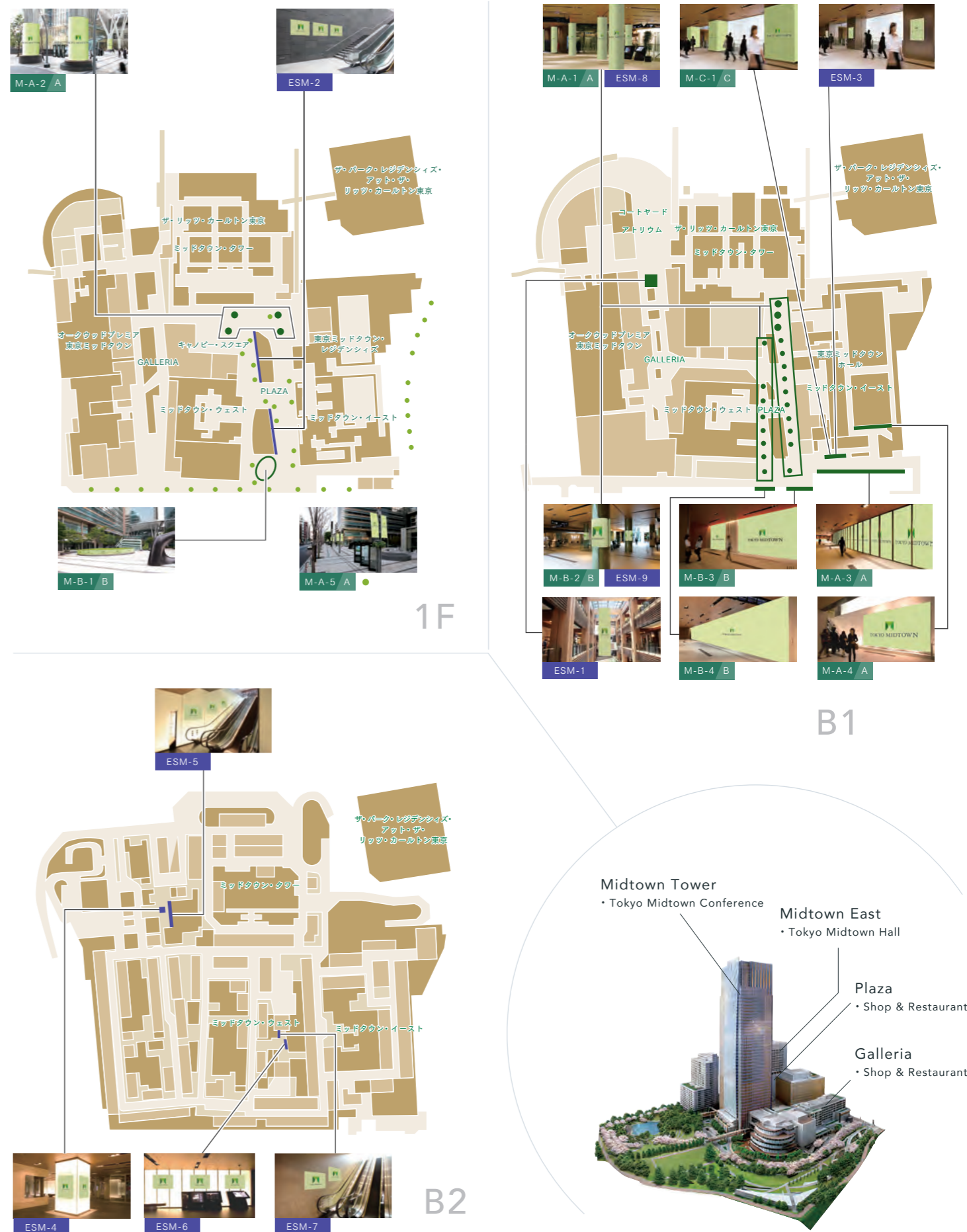

## ハイスペックな設備が整った 天井高7mの大空間

大空間を活かした大型展示やブース展開、ホワイエでの受付、物販など皆様のご希望を最大限に実現できる会場です。

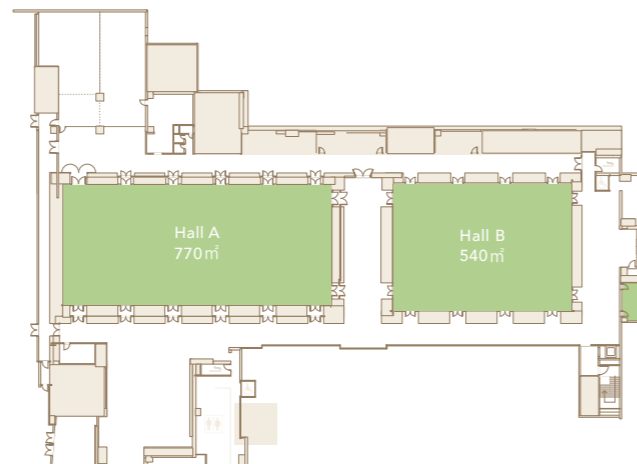

### 駅直結、どのエリアからも良好なアクセス

六本木駅直結のため天候にも影響されず、スムーズに会場までお越しいただけます。乃木坂駅からも徒歩でのアクセスが可能です。

### 外直結、フラットな専有搬入スペース

トラック2台並行作業可能な間口と、ホール内までフラットな搬入導線が確保され安全・スムーズなイベント作りを実現します。VIP送迎にもご活用いただけます。

### イベント色に染めやすい場内

シンプル且つ機能的な設えのため、企業やブランド、イベントのイメージを表現・演出いただける会場です。

### 無料の付帯設備、最新機器での多彩な演出

音響、照明、映像機材、備品もホールの室料に含まれています。種類豊富かつ高品質な機材をご用意しております。イベントを彩る様々な演出が可能です。

場所	会場	面積 (㎡)	料金 (9:00~17:00)	料金 (13:00~21:00)	料金 (9:00~21:00)
ホール (ミッドタウン・イーストB1)	Hall A	770㎡	¥2,112,000	¥2,244,000	¥2,695,000
	Hall B	540㎡	¥1,485,000	¥1,573,000	¥1,892,000

場所	会場	面積 (㎡)	料金 (6H)	料金 (12H)
カンファレンス (ミッドタウン・タワー 4F)	Room 1	80㎡	¥158,400	¥253,000
	Room 2	78㎡	¥158,400	¥253,000
	Room 3	78㎡	¥158,400	¥253,000
	Room 4	80㎡	¥158,400	¥253,000
	Room 5	123㎡	¥237,600	¥380,600
	Room 6	93㎡	¥171,600	¥275,000
	Room 7	208㎡	¥422,400	¥675,400
	Room 8	51㎡	¥105,600	¥169,400
	Room 9	219㎡	¥396,000	¥633,600

※上記料金はすべて消費税込みです。  
 ※上記料金は2025年4月現在のものです、今後予告なく変更することがございます。あらかじめご了承ください。  
 ※控室も有料にて別途ご用意しております。  
 ※ホールは8時間、カンファレンスは3時間よりご利用いただけます。時間プラン・料金等の詳細は右記二次元コードよりご確認ください。



## 全室窓のある 開放的な会場

ブース展示、プレス発表、レセプションパーティ、スタッフ控室など、目的に合わせて様々な用途でご利用いただけます。



### 多様な会場・多彩な使い方

お部屋の連結・分割が可能のため様々なレイアウトに対応可能です。分割時で最大9部屋、連結時で最小5部屋により、集客内容に連動した実施計画が可能です。

### 隣接空間がイベントのアクセントを提供

カンファレンスフロア貸切利用の場合は、ホワイエの専有化も可能です。テラスからはミッドタウン・ガーデンや檜町公園などの都心の景観をお楽しみいただけます。

## イベントスペース&メディアとの連動、商業エリアでのイベント展開も

屋内外、個性の違った4つのイベントスペースと、効果的なPRを実現する多彩なメディアをご用意しております。商業エリアでは、メイン会場のホールを出た後も引き続きイベントの余韻をお楽しみいただくために、商業店舗とのコラボメニューの開発、商業店舗利用者特典の展開も可能です。



## 各種メディアをご活用いただけます

ホームページ、SNS(Instagram)、月刊タプロイッド誌、アプリ、館内映像配信、フライヤーと様々な媒体をご用意しております。イベントを開催されますと、東京ミッドタウンの各種メディアをご活用いただけます。 ※内容・映像に関しては、東京ミッドタウンによる審査がございます。

ホール&カンファレンスに関するお問い合わせはこちらから

東京ミッドタウン ホール&カンファレンス

Tel 03-3475-3101 / Email TMHC@tokyo-midtown.co.jp  
 受付時間 平日 9:00-18:00