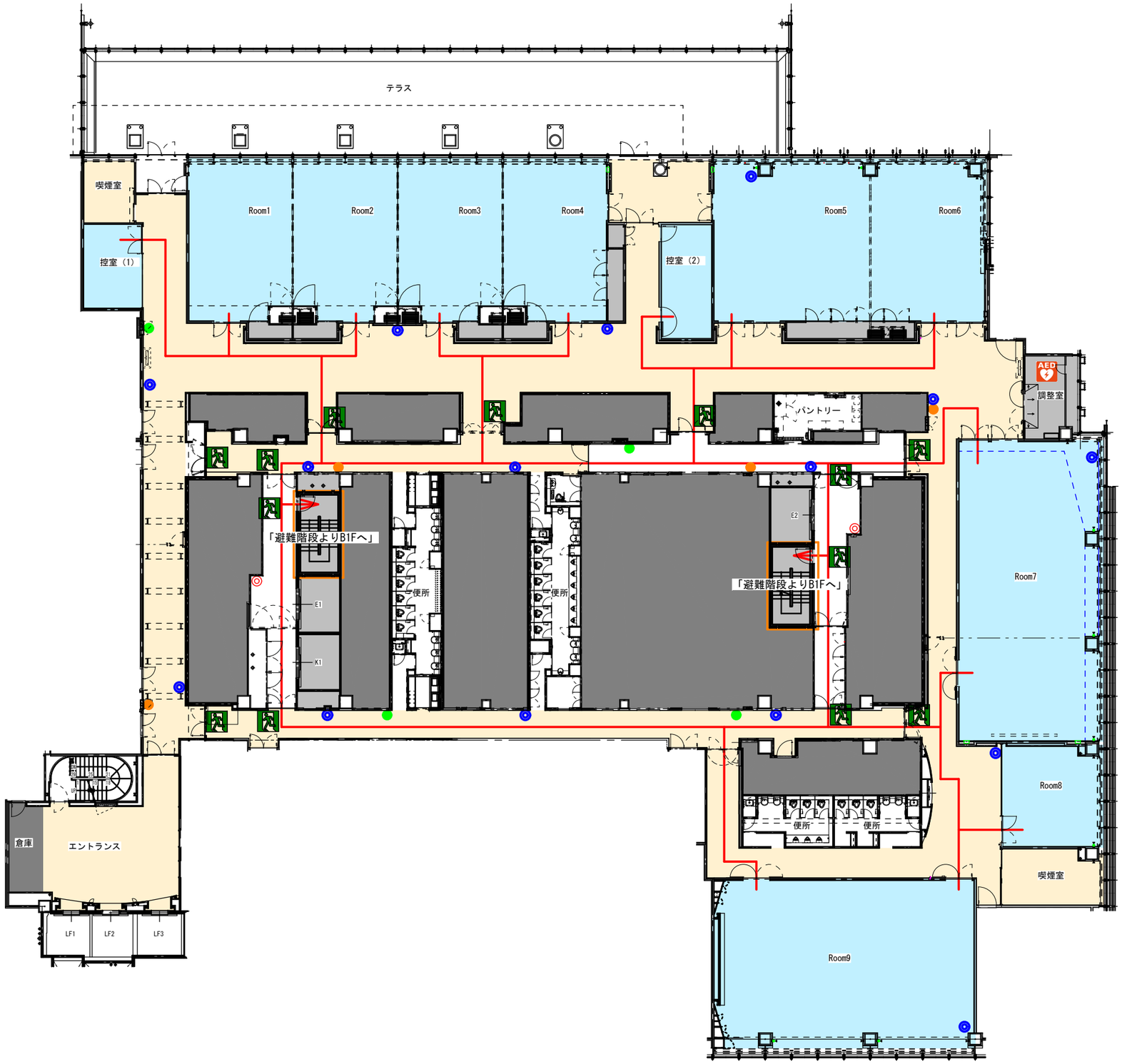

〈避難方法〉

◎地震の場合
護身の為、発生直後は建物内で待機してください。
むやみに外に出ますとかえって危険です。

◎火災の場合
出火フロアおよび直上フロアの方が優先的に避難
いたしますので、必ず防災センターからの館内放送等
の指示に従い行動してください。

※ミッドタウンは優れた耐震・耐火構造になっております。
上記内容に準じた避難を心がけるよう、ご協力お願い申し上げます。

→	避難経路
□	避難階段
●	消火器
●	消火栓 非常電話
●	消火栓
◎	放水口 非常電話
AED	ＡＥＤ

Client	Draw	Scale	Issue Date		Revision	
東京ミッドタウン	避難経路図	1/300(A3)	2017. 10. 24			TOKYO MIDTOWN HALL & CONFERENCE
Title	Locate	Direction	Planning	Design		
カンファレンス						